Una composición verdaderamente curiosa es el 'Duetto buffo di due gatti' (dueto bufo para dos gatos) atribuido a Rossini, pero que, al parecer, fue compuesto por el inglés Robert Lucas Pearsall con el seudónimo de G. Berthold, allá en el siglo XIX, donde dos gatos compiten por el maullido más armonioso.

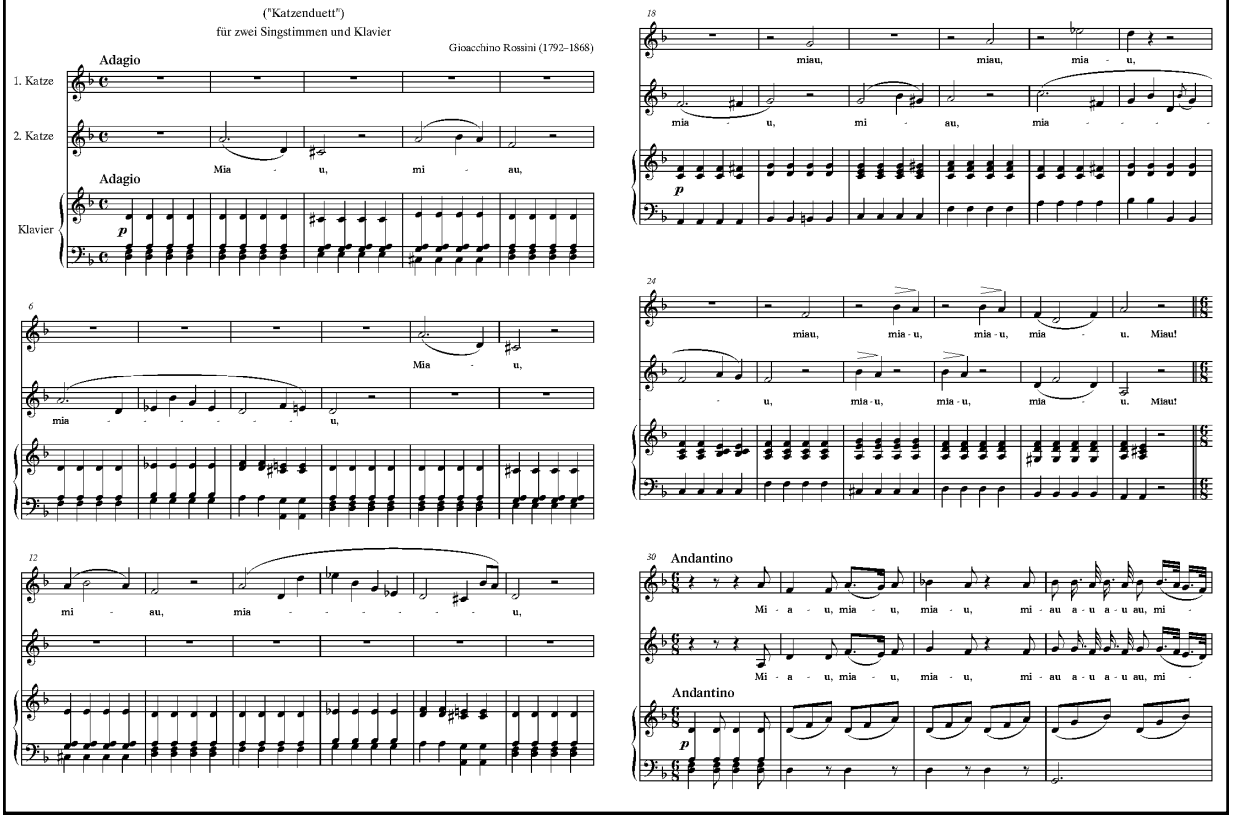
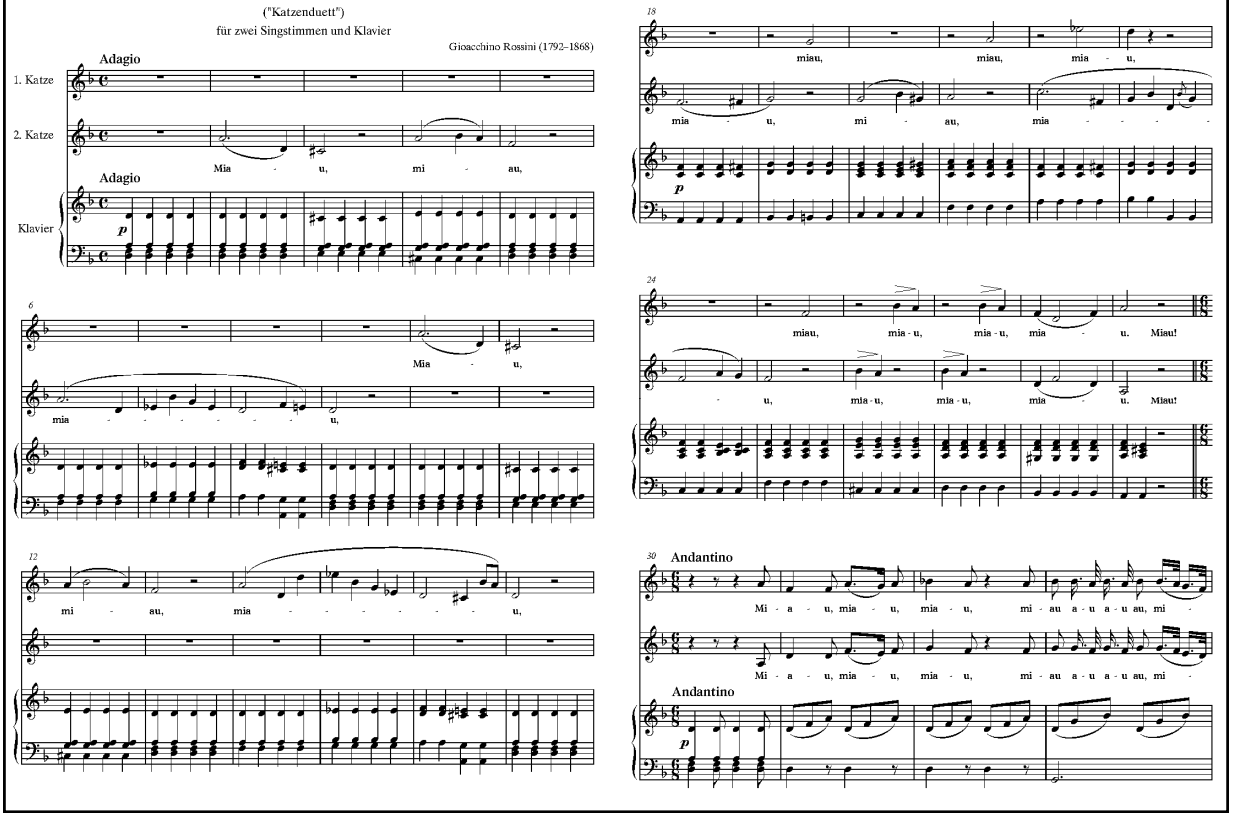
Una composición verdaderamente curiosa es el 'Duetto buffo di due gatti' (dueto bufo para dos gatos) atribuido a Rossini, pero que, al parecer, fue compuesto por el inglés Robert Lucas Pearsall con el seudónimo de G. Berthold, allá en el siglo XIX, donde dos gatos compiten por el maullido más armonioso.