Los MAYOS de la Sierra de Albarracín (Teruel)

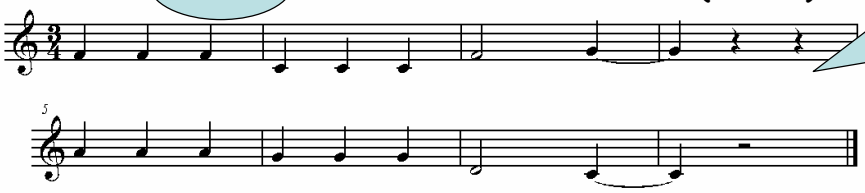

Mes de Mayo, mes de Mayo,
mes de los grandes calores,
cuando las cebadas granan,
los trigos entran en flores,

Los MAYOS es una antigua tradición de la Sierra de Albarracín (Teruel) y las zonas limítrofes de Cuenca y Guadalajara que consiste en el emparejamiento temporal de los mozos y mozas solteros de un lugar o pueblo determinado por medio de un sorteo. Los mozos y mozas que participan reciben el nombre de **mayos** y **mayas**, al ser una fiesta que arranca en la víspera del mes de Mayo (noche del 30 de abril). El contenido principal de la fiesta consiste en la ronda a las mayas con coplas de cuatro versos en las que cada **mayo** va cantando alabanzas a las gracias de la **maya.**

Acompañado de instrumentos de púa y pulso y en algunos casos de dulzaina y tambor, el **mayo** inicia los versos bajo el balcón de su **maya**...

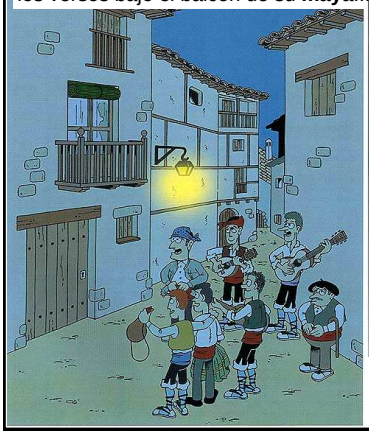

Próximo el día de San Juan, los **mayos** preparan en secreto unas enramadas, que ellos mismos colgarán de los balcones de sus respectivas **mayas** la noche del 23 de Junio, víspera de San Juan.

El compromiso entre los **mayos** termina el 24 de Junio, día de San Juan. Ese día, se planta un álamo (**mayo**) muy alto y derecho en la plaza de la villa,

Del libro: **Los Mayos de la Sierra de Albarracín**
Texto y Dibujos: Javier RUBIO
Editorial Rubart. Colección ***Aragón en tu bolsillo***
rubart@teleline.es

Los MAYOS de la Sierra de Albarracín (Teruel)

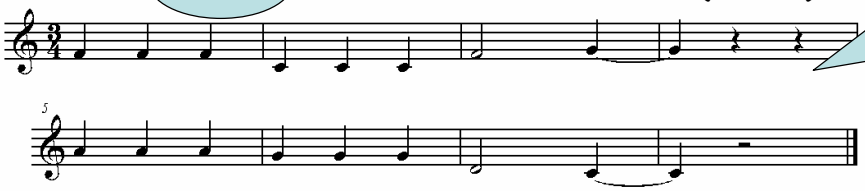

Mes de Mayo, mes de Mayo,
mes de los grandes calores,
cuando las cebadas granan,
los trigos entran en flores,

Los MAYOS es una antigua tradición de la Sierra de Albarracín (Teruel) y las zonas limítrofes de Cuenca y Guadalajara que consiste en el emparejamiento temporal de los mozos y mozas solteros de un lugar o pueblo determinado por medio de un sorteo. Los mozos y mozas que participan reciben el nombre de **mayos** y **mayas**, al ser una fiesta que arranca en la víspera del mes de Mayo (noche del 30 de abril). El contenido principal de la fiesta consiste en la ronda a las mayas con coplas de cuatro versos en las que cada **mayo** va cantando alabanzas a las gracias de la **maya.**

Acompañado de instrumentos de púa y pulso y en algunos casos de dulzaina y tambor, el **mayo** inicia los versos bajo el balcón de su **maya**...

Próximo el día de San Juan, los **mayos** preparan en secreto unas enramadas, que ellos mismos colgarán de los balcones de sus respectivas **mayas** la noche del 23 de Junio, víspera de San Juan.

El compromiso entre los **mayos** termina el 24 de Junio, día de San Juan. Ese día, se planta un álamo (**mayo**) muy alto y derecho en la plaza de la villa,

Del libro: **Los Mayos de la Sierra de Albarracín**
Texto y Dibujos: Javier RUBIO
Editorial Rubart. Colección ***Aragón en tu bolsillo***
rubart@teleline.es